

ΑΛΛΗΛΕΓΓΥΗ ΥΓΕΙΑΣ

Πανελλήνια Εθελοντική Οργάνωση Αγωγής Υγείας
Τηλ: 6977 08 22 11 - email:kwstasmaltas@yahoo.com

FREE PRESS
ΤΕΥΧΟΣ 22

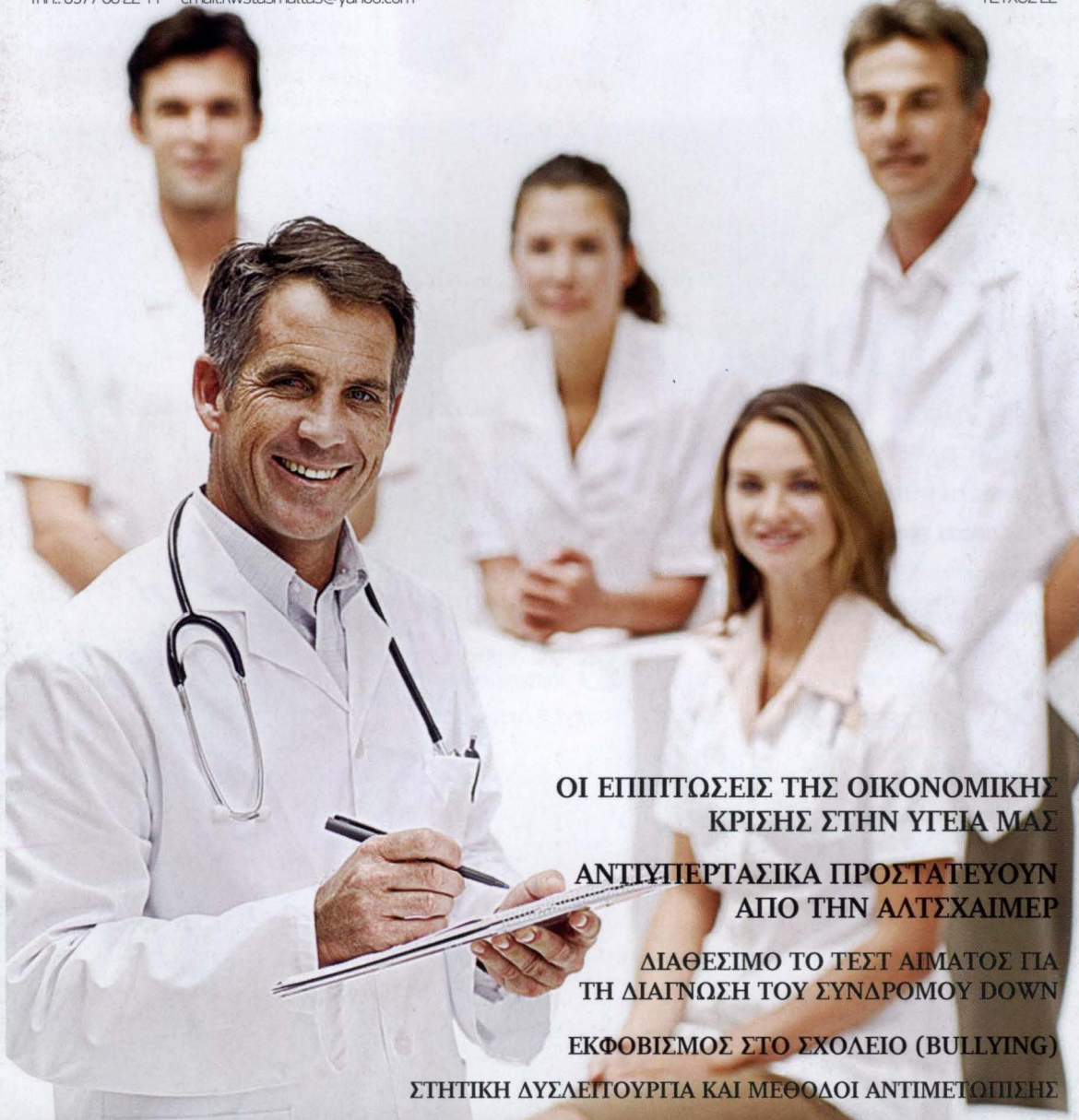

**ΟΙ ΕΠΙΠΤΩΣΕΙΣ ΤΗΣ ΟΙΚΟΝΟΜΙΚΗΣ
ΚΡΙΣΗΣ ΣΤΗΝ ΥΓΕΙΑ ΜΑΣ**

**ΑΝΤΙΥΠΕΡΤΑΣΙΚΑ ΠΡΟΣΤΑΤΕΥΟΥΝ
ΑΠΟ ΤΗΝ ΑΛΤΣΧΑΙΜΕΡ**

**ΔΙΑΘΕΣΙΜΟ ΤΟ ΤΕΣΤ ΑΙΜΑΤΟΣ ΓΙΑ
ΤΗ ΔΙΑΓΝΩΣΗ ΤΟΥ ΣΥΝΔΡΟΜΟΥ DOWN**

ΕΚΦΟΒΙΣΜΟΣ ΣΤΟ ΣΧΟΛΕΙΟ (BULLYING)

ΣΤΗΤΙΚΗ ΔΥΣΛΕΙΤΟΥΡΓΙΑ ΚΑΙ ΜΕΘΟΔΟΙ ΑΝΤΙΜΕΤΩΠΙΣΗΣ



**ΠΕΡΙΟΡΙΣΜΟΣ ΤΗΣ ΣΠΑΤΑΛΗΣ
ΚΑΙ ΕΝΙΣΧΥΣΗ ΤΟΥ ΚΟΙΝΩΝΙΚΟΥ ΚΡΑΤΟΥΣ
ΓΙΑ ΝΑ ΕΞΥΠΗΡΕΤΗΘΟΥΝ ΟΙ ΠΡΑΓΜΑΤΙΚΕΣ
ΑΝΑΓΚΕΣ ΤΟΥ ΚΟΙΝΩΝΙΚΟΥ ΣΥΝΟΛΟΥ**

ΤΟΥ ΜΑΡΚΟΥ ΜΠΟΥΛΑΡΗ
Υφυπουργού Υγείας και Κοινωνικής Αλληλεγγύης



**Η ΔΗΜΟΣΙΑ ΥΓΕΙΑ
ΤΗΣ ΧΩΡΑΣ ΘΕΛΕΙ «ΔΙΣΥΜΝΗΤΗ»**

ΤΟΥ ΑΘΑΝΑΣΙΟΥ ΓΙΑΝΝΟΠΟΥΛΟΥ
Τέως Υφυπουργού Υγείας και Κοινωνικής Αλληλεγγύης

ΓΡΑΦΟΥΝ ΟΙ: Ε. ΚΑΪΛΗ - Κ. ΜΑΛΤΑΣ - Ε. ΡΑΪΤΗ - Χ. ΑΛΒΑΝΟΣ - Δ. ΜΠΟΡΟΥΣΑΣ - Α. ΓΩΓΟΥΣΗ - Δ. ΓΡΗΓΟΡΑΚΟΣ



ΤΟΥ ΜΑΡΚΟΥ ΜΠΟΥΛΑΡΗ
Υφυπουργού Υγείας και Κοινωνικής Αλληλεγγύης

ΠΕΡΙΟΡΙΣΜΟΣ ΤΗΣ ΣΠΑΤΑΛΗΣ ΚΑΙ ΕΝΙΣΧΥΣΗ ΤΟΥ ΚΟΙΝΩΝΙΚΟΥ ΚΡΑΤΟΥΣ ΓΙΑ ΝΑ ΕΞΥΠΗΡΕΤΗΘΟΥΝ ΟΙ ΠΡΑΓΜΑΤΙΚΕΣ ΑΝΑΓΚΕΣ ΤΟΥ ΚΟΙΝΩΝΙΚΟΥ ΣΥΝΟΛΟΥ

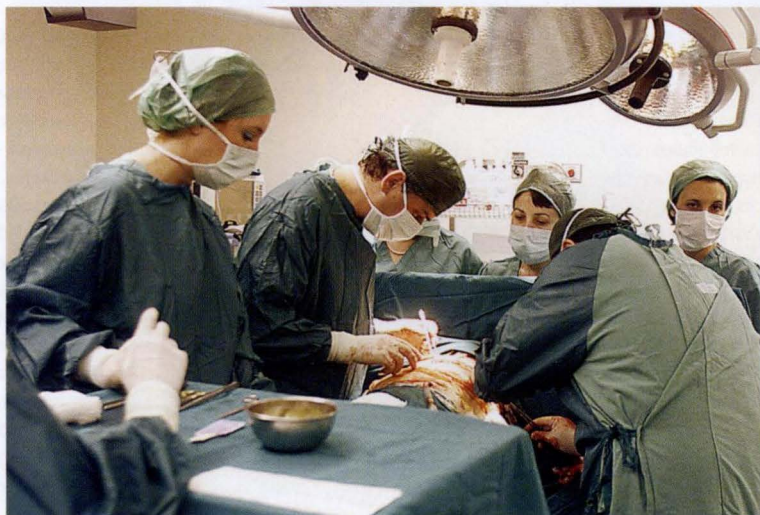

Η κρίση και τα αναμφίβολα επώδυνα μέτρα για την αντιμετώπιση του δημοσιονομικού προβλήματος και του προβλήματος δανεισμού της χώρας, κυριαρχούν στη θεματολογία των ειδήσεων. Αν θέλουμε όμως να προτάξουμε πολιτικές που θα δώσουν προοπτική ανάπτυξης στον τόπο είναι σημαντικό να αντιληφθούμε, σε πείσμα της καταστροφολογίας και των οϊμωγών που κατακλύζουν την ειδησεογραφία, τα ουσιώδη του προβλήματος που καλούμαστε να αντιμετωπίσουμε. Πέρα από τη φαινομενολογία των συμπτωμάτων, το χρέος, τα ελλείμματα είναι εκδηλώσεις ενός βαθύτερου αιτίου που αφορά στα θεμελιώδη χαρακτηριστικά της κρίσης που βιώνουμε. Είναι

αποτελέσματα ενός στρεβλού διοικητικού και αναπτυξιακού προτύπου που υπηρέτησαμε ως κοινωνία για δεκαετίες στην πορεία μιας ιστορικής διαδρομής, από τον εμφύλιο έως την κορύφωση της κρίσης. Αναμφίβολα πραγματοποιήσαμε και μεγάλα βήματα που άλλαξαν την εικόνα της χώρας από το ρημαδιό που εμφάνιζε όταν έβγαине από τα αποκαΐδια του 2ου Παγκοσμίου Πολέμου και του Εμφύλιου. Με σύγχρονες υποδομές και βελτιωμένο το βιοτικό επίπεδο του λαού. Είχαμε όμως μια επίπλαστη ευμάρεια που στηρίχτηκε στη λογική ενός στρεβλού αναπτυξιακού και διοικητικού μοντέλου, έναν υπερτροφικό δημόσιο τομέα που ήταν τροχοπέδη στην ανάπτυξη, έναν ιδιωτικό τομέα που στηρίχτηκε σε μεγάλο βαθμό στην κρατικοδίαιτη επιχειρηματικότητα. Στρεβλώσεις που ανέδειξαν σε αρκετές περιπτώσεις σκανδαλώδεις πρακτικές και στο χώρο της υγείας και πρόνοιας

Ο ΧΩΡΟΣ ΤΗΣ ΥΓΕΙΑΣ ΕΙΝΑΙ ΕΝΑ ΔΥΣΚΟΛΟ, ΑΛΛΑ ΠΡΟΝΟΜΙΑΚΟ ΠΕΔΙΟ ΑΣΚΗΣΗΣ ΜΙΑΣ ΑΛΛΗΣ ΠΟΛΙΤΙΚΗΣ, ΜΙΑΣ ΑΛΛΗΣ ΑΝΤΙΛΗΨΗΣ ΓΙΑ ΤΗ ΛΕΙΤΟΥΡΓΙΑ ΤΟΥ ΚΡΑΤΟΥΣ

με αποτέλεσμα την υποβάθμιση των παρεχόμενων υπηρεσιών και την κατασπατάληση του δημόσιου χρήματος.

Ο χώρος της υγείας είναι ένα δύσκολο, αλλά προνομιακό πεδίο άσκησης μιας άλλης πολιτικής, μιας άλλης αντίληψης για τη λειτουργία του κράτους. Για μας η πρόκληση σήμερα είναι να περιορίσουμε δραστικά τις σπατάλες και να ενισχύσουμε παράλληλα το θεσμό του κοινωνικού κράτους για να εξυπηρετήσουμε τις πραγματικές ανάγκες του κοινωνικού συνόλου. Η ποιότητα της κοινωνίας μας αξιολογείται από τη διαμόρφωση και εφαρμογή ενός συνολικού σχεδίου παροχής δημόσιων υπηρεσιών Προνοιακής Φροντίδας.

Θα αναφερθώ συνοπτικά στην πολιτική που προωθούμε στο σύντομο διάστημα της θητείας μου στο Υπουργείο Υγείας και Κοινωνικής Αλληλεγγύης ως υφυπουργός με αρμοδιότητα σε θέματα πρόνοιας και ψυχικής υγείας.

Βασική μας μέριμνα είναι η εξάλειψη των φαινομένων συναλλαγής και σπατάλης, που περιορίζουν την ποιότητα και το εύρος των κοινωνικών παροχών. Το επιχειρούμε με τον επανασχεδιασμό του δικτύου Κοινωνικής Αλληλεγγύης και τη διασύνδεσή του με τις υπηρεσίες υγείας για να προσφέρουμε συνοχή και ασφάλεια ο' όλους τους πολίτες.

Προς την κατεύθυνση αυτή με το νομοσχέδιο «Ανασυγκρότηση Φορέων Κοινωνικής Αλληλεγγύης, Κέντρα Αποκατάστασης, αναδιάρθρωση ΕΣΥ και άλλες διατάξεις»:

✓ Δημιουργούμε 46 νέες δομές (Κέντρα Κοινωνικής Αλληλεγγύης) σε όλη την Ελλάδα ικανές να απαντήσουν στα αιτήματα των πολιτών που έχουν ανάγκη την φροντίδα της πολιτείας. Οι διάσπαρτες μικρές δομές φυσικής και κοινωνικής αποκατάστασης που υπάρχουν σήμερα, απαιτούν μεγάλο διοικητικό και λειτουργικό κόστος. Επιπλέον, ενώ διαθέτουν σύγχρονο ιατρομηχανολογικό εξοπλισμό, παραμένουν αναξιόπιστες με αποτέλεσμα να υπάρχει τεράστια εκροή προς τις ιδιωτικές μονάδες και αντίστοιχα κέντρα του εξωτερικού. Εισάγουμε τη Φυσική και Ιατρική αποκατάσταση στο ΕΣΥ και παρέχουμε σύγχρονες και ποιοτικές υπηρεσίες στους πολίτες που θα ανατρέξουν σε αυτές. Παράλληλα, δίνουμε τη δυνατότητα σε Ταμεία και ιδιωτικούς ασφαλιστικούς φορείς να αξιοποιήσουν τις υπηρεσίες αυτές μέσω συμβάσεων. Αξιοποιούμε τα Κέντρα

Αποθεραπείας Φυσικής και Κοινωνικής Αποκατάστασης (ΚΑΦΚΑ) και τα Κέντρα Εκπαίδευσης Κοινωνικής Υποστήριξης και Κατάρτισης Ατόμων με Ειδικές Ανάγκες (ΚΕΚΥΜΕΑ) ως υπηρεσιών τεταρτοβάθμιας υγείας προκειμένου να υπηρετήσουν τη δημόσια πολιτική για την αποκατάσταση. Πρόκειται για υποδομές που παρά το σύγχρονο και ακριβό ιατροτεχνολογικό εξοπλισμό τις θεραπευτικές πισίνες, και το προσωπικό τους δεν απέδωσαν τις αναμενόμενες υπηρεσίες, γιατί δεν υπήρχε σωστός οργανωτικός σχεδιασμός, δεν διέθεταν φυσιάτρους και είχαν μετατραπεί σε αρκετές περιπτώσεις σε κέντρα χρόνιων παθήσεων.

✓ Αναδιοργανώνουμε τις διοικήσεις των νέων δομών σε επίπεδο Υγειονομικής Περιφέρειας με στόχο την μεγαλύτερη διοικητική συνοχή, την εξάλειψη της αποσπασματικότητας, αλλά και την μείωση των διοικητικών δαπανών. Οι ήδη υπάρχουσες

δομές ισχυροποιούνται με ενιαία διοικητική υποστήριξη μέσω δικτύωσης.

✓ Δημιουργούμε το Ενιαίο Εθνικό Μητρώο Δικαιούχων των Κοινωνικών και Προνοιακών Επιδομάτων. Αναπτύσσουμε έτσι ένα σύγχρονο διαδικτυακό και διαδραστικό σύστημα καταχώρησης των δικαιούχων σε όλη την Ελλάδα. Διευκολύνουμε με τον τρόπο αυτό τους δικαιούχους και εξαλείφουμε σε μεγάλο βαθμό τις επίπονες διαδικασίες πιστοποίησης και ελέγχου των δικαιούχων.

Ο στόχος είναι προφανής:

- καλύτερη ανταπόκριση στα προβλήματα που προκύπτουν,
- επίτευξη οικονομίας κλίμακας,

- μείωση γραφειοκρατίας,
- διεκπεραίωση παρόμοιων εργασιών με ταχύτερες διαδικασίες,
- καλύτερη αξιοποίηση προσωπικού και πόρων,
- καλύτερες υπηρεσίες στους εξυπηρετούμενους,
- χωρίς τα στεγανά κάθε μικρού φορέα.

Η κρίση είναι η πρόκληση για να οργανώσουμε με όρους ποιοτικούς και με ευθύνη κοινωνικών προτεραιοτήτων τις βασικές συντεταγμένες της προνοιακής μας πολιτικής. Το όφελος που θα προκύψει θα είναι ευεργετικό για όλη την κοινωνία. Για να οργανώσουμε υπηρεσίες και δομές που θα ανταποκρίνονται επιπλέον σε νέες επιτακτικές ανάγκες της κοινωνίας όπως η άνοια, η νόσος Αλτσχάιμερ, ο αυτισμός και οι άστεγοι. ■

ΔΗΜΙΟΥΡΓΟΥΜΕ 46 ΝΕΕΣ ΔΟΜΕΣ (ΚΕΝΤΡΑ ΚΟΙΝΩΝΙΚΗΣ ΑΛΛΗΛΕΓΥΗΣ) ΣΕ ΟΛΗ ΤΗΝ ΕΛΛΑΔΑ ΙΚΑΝΕΣ ΝΑ ΑΠΑΝΤΗΣΟΥΝ ΣΤΑ ΑΙΤΗΜΑΤΑ ΤΩΝ ΠΟΛΙΤΩΝ ΠΟΥ ΕΧΟΥΝ ΑΝΑΓΚΗ ΤΗΝ ΦΡΟΝΤΙΔΑ ΤΗΣ ΠΟΛΙΤΕΙΑΣ